

PLANTA BAIXA

ESCALA: 1/75



FACHADA 01

ESCALA: 1/75

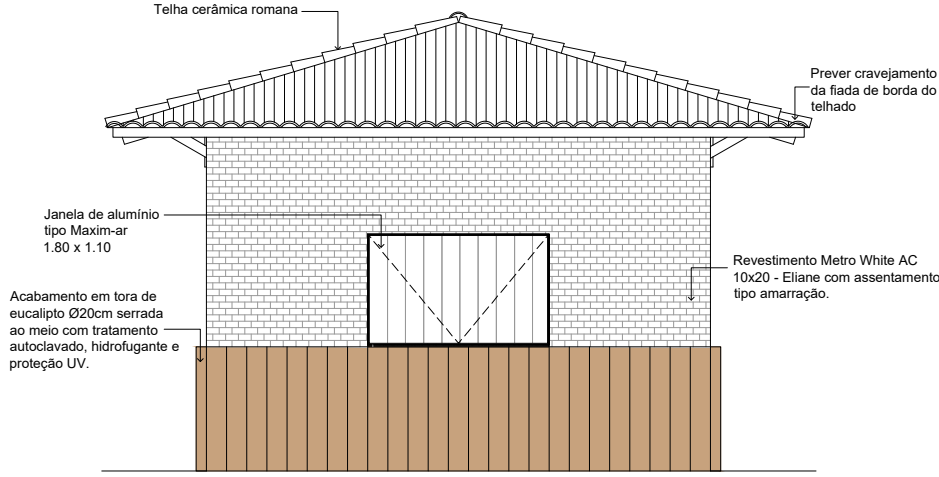

FACHADA 02

ESCALA: 1/75

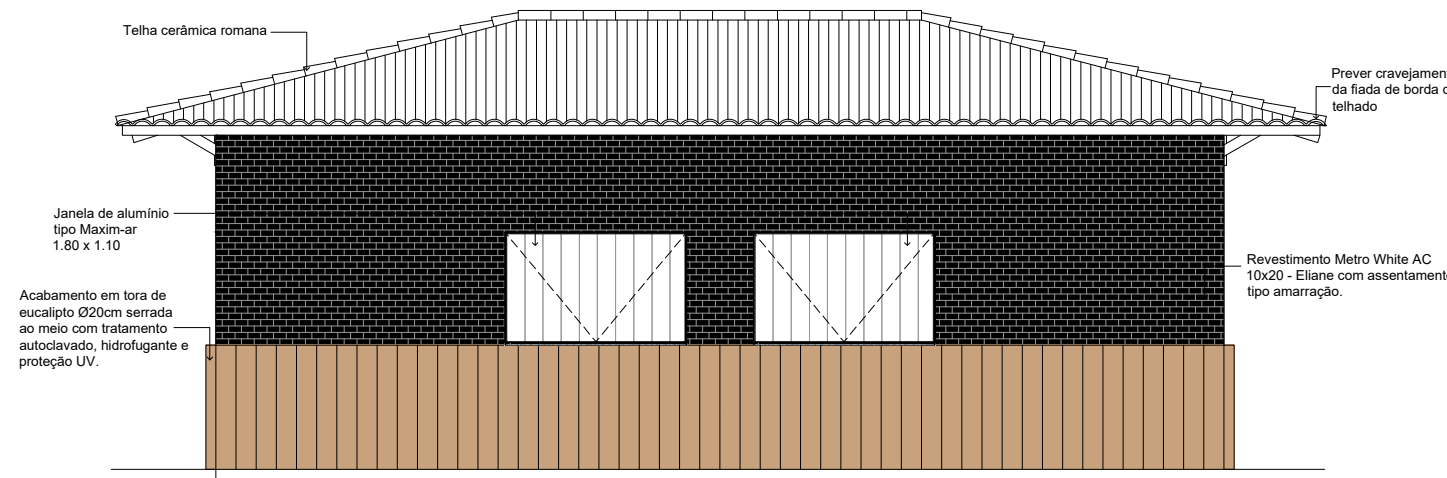

FACHADA 03

ESCALA: 1/75

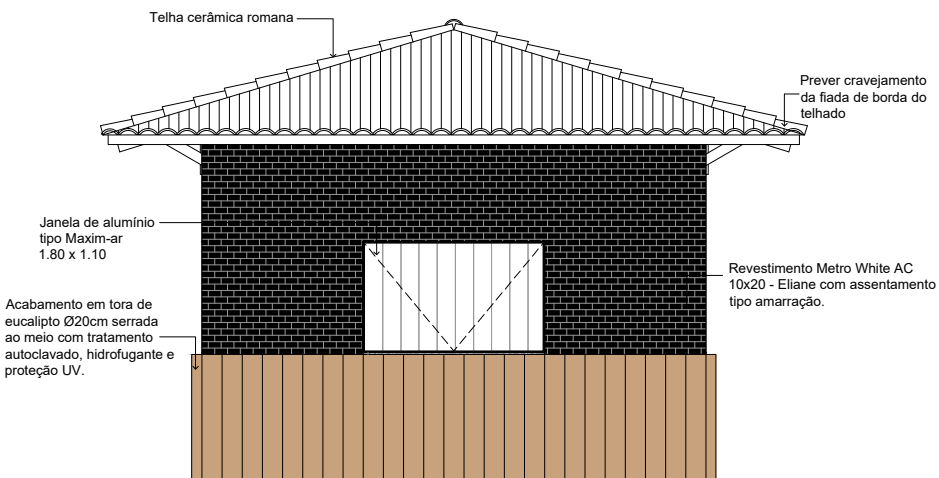

FACHADA 04

ESCALA: 1/75

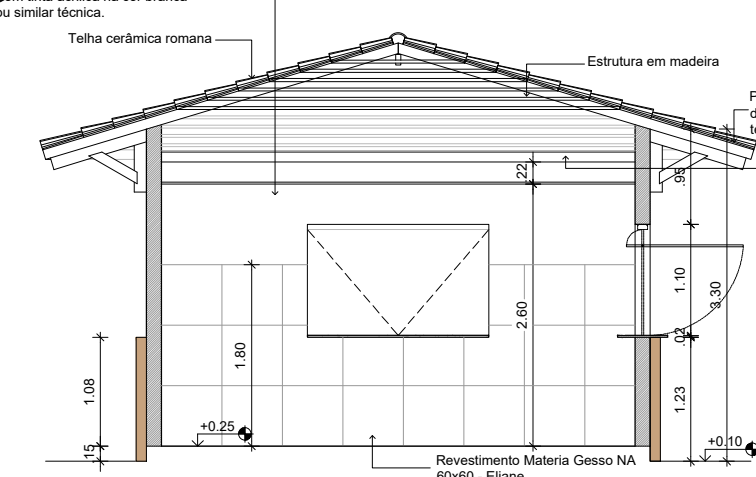

CORTE A-A

ESCALA: 1/75

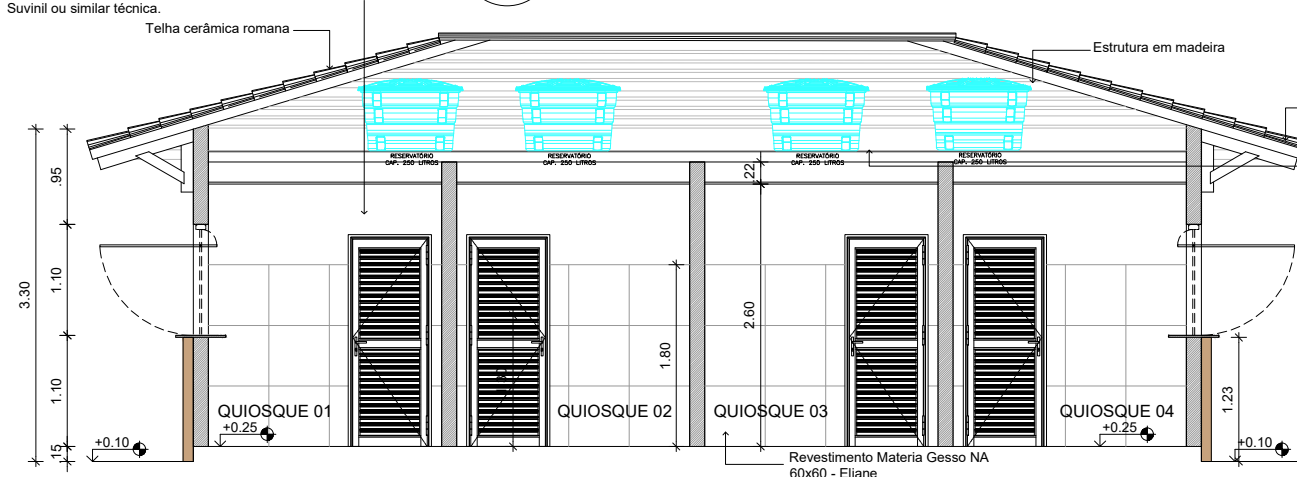

CORTE B-B

ESCALA: 1/75

DADOS GERAIS

ÁREA OCUPADA	84,00 M²
ÁREA ÚTIL	43,44 M²
QUIOSQUE 01 e 02	10,86 M²
QUIOSQUE 03 e 04	10,86 M²

LEGENDA

RP	Rasgo para cuba de embutir
F	Frontão/Rodabanca
AM	Rebaixo de área molhada
BANC	Área de bancada

QUADRO DE ESQUADRIAS

CÓDIGO	QUANT.	DIMENSÕES			ESPECIFICAÇÃO	TIPO
		LARGURA	ALTURA	PEITORIL		
JA180	4	1.80	1.10	1.08	JANELA DE ALUMÍNIO ANODIZADO NA COR AMADEIRADA E FECHAMENTO COM ALUMÍNIO ANODIZADO AMADEIRADO.	MAXIM-AR
PA80	4	0.80	2.10	-	PORTA DE ALUMÍNIO COM FECHAMENTO EM VENEZIANA ABERTA, ACABAMENTO ANODIZADO NA COR AMADEIRADA	ABRIR

LEGENDA - ELEMENTOS CONSTRUTIVOS

ESTRUTURA EM CONCRETO	ALVENARIA EM BLOCOS DE CONCRETO ESP. FINAL=18 CM	PILARES DE CONCRETO
-----------------------	--	---------------------

QUADRO DE ESPECIFICAÇÕES

PISO	PAREDE	TETO
1. PISO MONOLÍTICO TIPO INDUSTRIAL DE ALTA RESISTÊNCIA	1. PINTURA TINTA PVA FOSCA NA COR BRANCA	1. FORRO DE PVC ESTRUTURADO, PLACA DE 200X5000X08MM, COR BRANCO
2. PORCELANATO 60X60 CM MATERIA GESSO NA, COR BRANCO	2. REVESTIMENTO EM PORCELANATO 60X60CM MATERIA GESSO NA ELIANE, COR BRANCO ATÉ H=1.80	2. PINTURA LATEX ACRÍLICA SOBRE LAJE COR BRANCO NEVE.
3. PISO CIMENTADO LISO COM ACABAMENTO EM PINTURA COR CINZA ESCURO	3. PINTURA EM TINTA ACRÍLICA NA COR PRETA	

RODAPÉ	PEITORIL
1. RODAPÉ MONOLÍTICO TIPO INDUSTRIAL DE ALTA RESISTÊNCIA	1. PEITORIL EM GRANITO CINZA ANDORINHA

SOLEIRA
1. SOLEIRA EM GRANITO CINZA ANDORINHA

RODAPÉ
1. RODAPÉ MONOLÍTICO TIPO INDUSTRIAL DE ALTA RESISTÊNCIA

PEITORIL
1. PEITORIL EM GRANITO CINZA ANDORINHA

OBSERVAÇÕES:
01- ACABAMENTO ESPECÍFICO DO PANO DE PAREDE.
02- OS MATERIAIS ESPECIFICADOS ACIMA SÃO REFERENCIAIS, PODENDO SER SUBSTITUÍDOS POR EQUIVALENTES TÉCNICOS MEDIANTE APROVAÇÃO DO CONTRATANTE.

OBSERVAÇÕES GERAIS:
01- MEDIDAS EM METRO.
02- TODAS AS MEDIDAS DEVERÃO SER RIGOROSAMENTE CONFERIDAS NA OBRA.
03- VER PLANTAS DE DETALHAMENTOS ESPECÍFICOS.
04- TODOS OS PROJETOS E DETALHAMENTOS DE FABRICAÇÃO E MONTAGEM NECESSÁRIOS À EXECUÇÃO DOS ITENS E SERVIÇOS CONSTANTES NOS PROJETOS E MEMORIAIS SÃO DE INTEIRA RESPONSABILIDADE DO EXECUTOR.
05- O TRECHO DO PASSEIO QUE POSSUIR ACESSO DE VEÍCULOS (COMO ENTRADA DE GARAGEM) DEVERÁ SER REFORÇADO COM MALHA EM AÇO.
06- QUALQUER MODIFICAÇÃO NO PROJETO DEVERÁ SER SUBMETIDA À APROVAÇÃO PRÉVIA DO AUTOR.
07- ESTE DESENHO NÃO PODE SER USADO, COPIADO E CEDIDO FORA DOS TERMOS CONTRATUAIS

01	CMAT	JUL/2022	REVISÃO DO ACABAMENTO INTERNO
00	CMAT	MAR/2022	EMIÇÃO INICIAL
Nº	POR	DATA	DESCRIÇÃO

01	CMAT	JUL/2022	REVISÃO DO ACABAMENTO INTERNO
00	CMAT	MAR/2022	EMIÇÃO INICIAL
Nº	POR	DATA	DESCRIÇÃO

EQUIPE TÉCNICA:		
DIRETOR DE OBRA: JEFFERSON COSTA MARINHO CREA 66608/D	 Jeferson Costa Marinho Diretor de Obras Cad.: 832902 - CREA: 66608/D	 Bruno Pádua Grucci Cad.: 834130 / CAU: 226159-6 Assessor Técnico
EQUIPE TÉCNICA: ARQ. BRUNO GRUCCI CAU 2261596		

ESTADO DA BAHIA PREFEITURA MUNICIPAL DE CAMAÇARI Secretaria de Infraestrutura	BANCO DE DESENVOLVIMENTO DA AMÉRICA LATINA
EMPREENHIMENTO/OBRA:	REQUALIFICAÇÃO URBANA DE ITACIMIRIM
TÍTULO DO DESENHO: PLANTA BAIXA, FACHADA E CORTE - QUIOSQUE (TIPO 2)	PRINCHA: 202
PROJETO: PROJETO DE ARQUITETURA	REVISÃO: R1
ENDEREÇO: ITACIMIRIM, S/N, MONTE GORDO - CAMAÇARI/BA	ETAPA DE PROJETO: PROJETO BÁSICO
FORMATO: A2	ESCALA: 1/75
DATA: MAIO/2022	CÓDIGO DO DOC.: 30001007-20-PB-101-DE-001-200-01.DWG